

Willkommen bei NEOS



Hier klicken

Video 1 - Erste Schritte mit der Software

In diesem kurzen Video-Tutorial erhalten Sie einen Überblick über die **Funktionen** von NEOS und erfahren, wie Sie das System optimal für Ihre Bedürfnisse nutzen. Wir zeigen Ihnen, wie Sie mit der **Kartenansicht** arbeiten, eine tabellarische **Übersicht** aller erfassten Daten aufrufen und von der **Statistik-Funktion** sowie der **Tourenübersicht** profitieren.

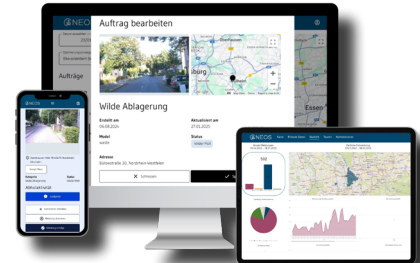

Darüber hinaus lernen Sie, wie Sie mit dem **Planner** neue Touren erstellen, **Teams verwalten** und in der **Administration** Benutzer sowie Systemeinstellungen individuell anpassen. Nach diesem Video wissen Sie genau, wie Sie NEOS optimal einsetzen, um Ihre Prozesse effizienter und transparenter zu gestalten!

Maximale Übersicht und Kontrolle



Hier klicken

Video 2 - Die Kartenansicht

Mit der **Kartenansicht** von NEOS haben Sie Ihre erfassten Daten jederzeit im Blick. In diesem Video-Tutorial erfahren Sie, wie Sie die Ansicht optimal nutzen, um schnell und gezielt auf relevante Informationen zuzugreifen. Sie sehen, wie sich die Daten je nach Zoomstufe verändern und wie Sie mit einem Klick auf einen **Datenpunkt** sofort Details wie das **Aufnahmedatum**, die Adresse und Bilder abrufen.

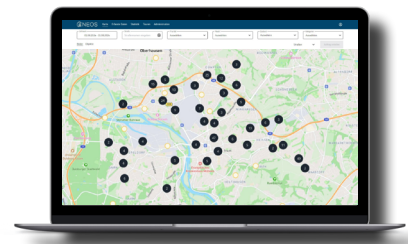

Zudem lernen Sie, mit der **Filterleiste** gezielt nach **Zeitraum**, **Modell** oder **Status** zu suchen. Besonders praktisch: Die **Polygon-Funktion** ermöglicht es Ihnen, ein Gebiet zu markieren und die darin enthaltenen Daten direkt für eine Tour auszuwählen. So steigern Sie Ihre Effizienz bei der Tourenplanung!

Strukturiert, filterbar und optimal nutzbar



Hier klicken

Video 3 - Erfasste Daten

Mit der tabellarischen **Datenübersicht** in NEOS behalten Sie jederzeit den Überblick. Auf einen Blick sehen Sie wichtige Details wie **Zustand**, **Status**, **Aufnahmedatum** und Postleitzahlengebiet – sortierbar und individuell anpassbar.

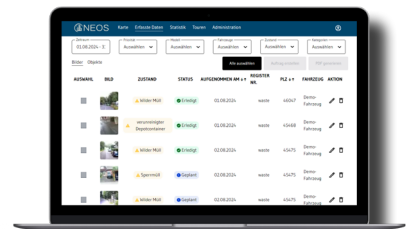

Dank der **Filterleiste** können Sie gezielt nach relevanten Daten suchen. Mit nur einem Klick öffnen Sie Bilder in der Großansicht oder bearbeiten einen Eintrag direkt. Nutzen Sie den **Bearbeiten-Button**, um den **Status zu ändern**, Prioritäten festzulegen oder Einträge zu löschen. Zusätzlich können Sie **PDF-Reports erstellen** und mehrere Datensätze für eine Tour zusammenstellen. So sparen Sie wertvolle Zeit und optimieren Ihre Arbeitsprozesse!

Daten verstehen, Entscheidungen optimieren



Hier klicken

Video 4 - Statistiken

Video folgt
in Kürze

Mit der **Statistik-Funktion** in NEOS erhalten Sie wertvolle Einblicke in Ihre erfassten Daten – einfach, übersichtlich und aussagekräftig. Sie sehen auf einen Blick die **Anzahl der Meldungen** für einen bestimmten Zeitraum und erkennen sofort, welche **Verunreinigungen** am häufigsten auftreten.



Dank der Analyse von **saisonalen Trends** und **Langzeitentwicklungen** können Sie Muster identifizieren und fundierte Entscheidungen für zukünftige Maßnahmen treffen. Besonders hilfreich sind die **Heatmaps**, die Ihnen die **Hotspots** der verschiedenen Verunreinigungen visuell darstellen. So können Sie gezielt reagieren und Ihre Ressourcen optimal einsetzen. Nutzen Sie die Statistik-Funktion von NEOS, um schneller, präziser und strategischer zu handeln!

Teams und Touren effizient verwalten



Hier klicken

Video 5 - Teams erstellen und Tourenplanung

Video 5.1 - Touren durchführen aus Fahrersicht

Planen, koordinieren, optimieren – mit NEOS wird die **Tourenverwaltung** zum Kinderspiel. In diesem Video erfahren Sie, wie Sie **Teams erstellen**, eine Startadresse, Kategorien und Fahrer zuweisen und so sicherstellen, dass Aufträge automatisch korrekt zugeordnet werden.

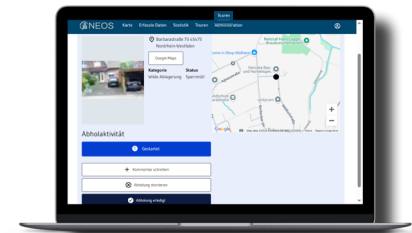

Wir zeigen Ihnen, wie Sie Meldungen für eine Tour auswählen, einen Auftrag erstellen, das Datum festlegen und den **Plan im Planner optimieren**. In der **Tourenübersicht** haben Sie jederzeit Zugriff auf aktuelle, vergangene und zukünftige Touren.

Mit dem **Google-Maps-Button** navigieren Sie sich direkt zur nächsten Station und können Aufträge als erledigt oder storniert markieren – inklusive Kommentarfunktion für eine lückenlose Dokumentation.

Nutzerverwaltung simpel, sicher und flexibel



Hier klicken

Video 6 - Administration und Nutzerverwaltung

Mit NEOS verwalten Sie Benutzer schnell und unkompliziert. In diesem Video zeigen wir Ihnen, wie Sie **neue Nutzer anlegen**, indem Sie Namen, Rollen und Zugangsdaten definieren. Zudem erfahren Sie, wie Sie bestehende Nutzer flexibel bearbeiten oder entfernen, wenn sie keinen Zugriff mehr benötigen.

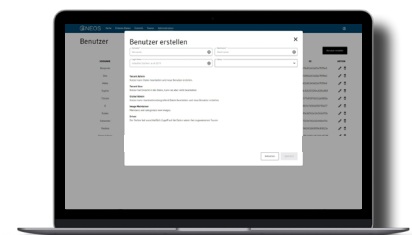

Ob Administratoren, Planer oder Fahrer – mit der durchdachten **Nutzerverwaltung** in NEOS stellen Sie sicher, dass jeder die passenden Rechte erhält und Ihre Prozesse reibungslos laufen.